ESTACIÓN PECUARIA DE BOÑAR MEMORIA ANUAL 2023

CENSO ANIMALES POR RAZAS DE LOS REBAÑOS DEL CENSYRA EN BOÑAR A 31/12/2023

Raza	Reproductoras	Sementales	Hembras no reproductoras	Terneros/as	Totales
Avileña Boci-Blanca	6	0	0	3	9
Sayaguesa	7	1		3	11
Mantequera Leonesa	12	3	3	17	35
Serrana Negra	5		2	4	11
Totales	**30**	**4**	**5**	**27**	**66**

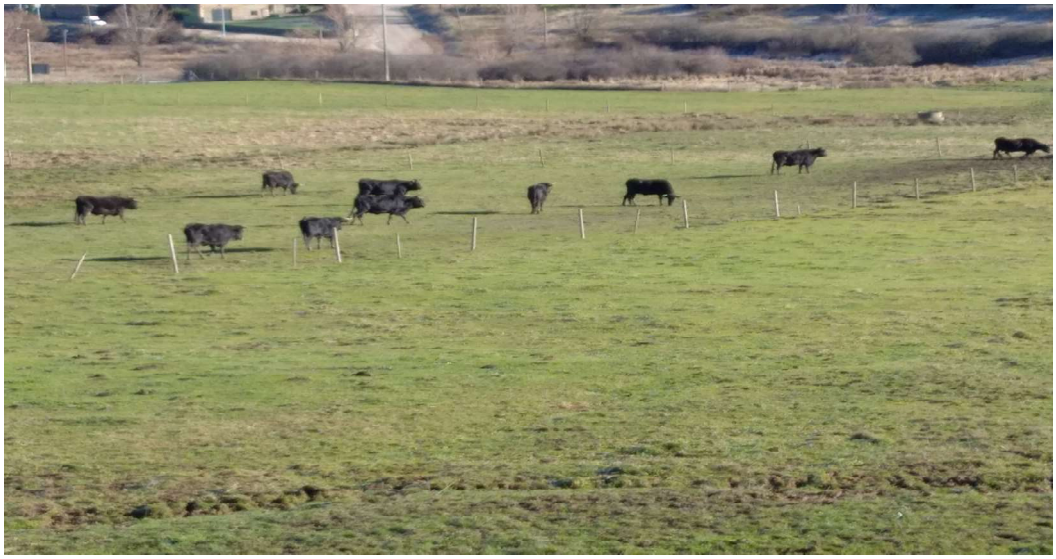

REBAÑO PASTANDO DEL CENSYRA BOÑAR

MADRES Y DESCENDENCIA REBAÑO MANTEQUERA LEONESA DEL CENSYRA DE BOÑAR

TESTAJE AÑO 2023

RAZA	Nº DE ANIMALES
SAYAGUESA	8
PARDA DE MONTAÑA	7
ALISTANO SANABRESA	7
MANTEQUERA LEONESA	14

VALORACION MACHOS TESTAJE

ULTRASONIDOS EVALUACIÓN CALIDAD CARNE

ANIMALES EN TESTAJE AÑO 2024

RAZA	Nº DE ANIMALES
SAYAGUESA	8
PARDA DE MONTAÑA	8
ALISTANO SANABRESA	8
MANTEQUERA LEONESA	7

ACTUACIONES BANCO BOÑAR

RAZAS	OVOCITOS	EMBRIONES	DOSIS SEMINALES
SAYAGUESA	22	20	
AVILEÑA BOCI-BLANCA	24	20	

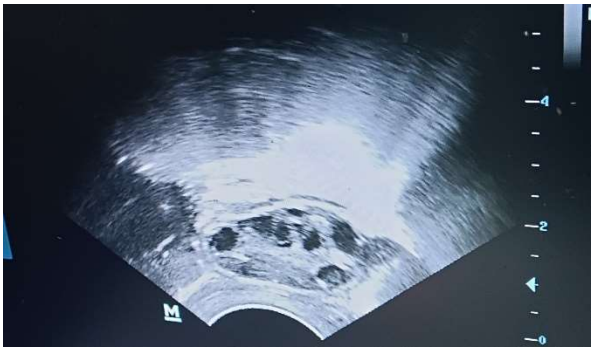

MATERIAL GENÉTICO ALMACENADO

RAZA	RECIBIDAS		DONANTES.	ALMACENADAS 31/12/2023	DONANTES ALMACENADAS.	
					MACHOS	HEMBRAS
ALISTANA	EMBRIONES			19	5	5
CHAROLESA	DOSIS			285	1	
LIDIA	DOSIS EXPERIMENTALES			206	8	
MANTEQUERA	EMBRIONES			2	1	1
MANTEQUERA	PELOS Y PIEL			2		
MORUCHA N.	DOSIS			832	5	
MORUCHA N.	EMBRIONES			29	2	9
MORUCHA C.	DOSIS			79	1	
MORUCHA C.	DOSIS EXPERIMENTALES			2.290	35	
MORUCHA C.	EMBRIONES			29	3	6
PARDA M.	DOSIS			50	1	
PARDA M.	EMBRIONES			8	1	1
SAYAGUESA	DOSIS			30	1	
SAYAGUESA	EMBRIONES	20	3X2	48	5	5
SERRANA N.	DOSIS			209	2	
SERRANA N.	EMBRIONES			74	8	12
AVILEÑA	DOSIS			286	3	
AVILEÑA	EMBRIONES	20	4X2	20	4	2